



UFR D'ODONTOLOGIE
Université Clermont Auvergne

Tarifs :
Praticien : 330€
Assistante : 250 €
Praticien+ Assistante : 500 €
Repas (facultatif) : 30 €/personne

PHYSIOLOGIE ET PATHOLOGIE DU SOMMEIL

Objectifs de la formation

- Comprendre le mécanisme du sommeil
- Aide au diagnostic de l'apnée du sommeil
- TP pour apprendre à réaliser des orthèses mandibulaires

Organisation de la formation

Durée de la formation

07 heures

Date : Jeudi 17 janvier 2019

De 9h00 à 12h00 et de 14h00 à 17h00

Responsable pédagogique

Mr WEILBACHER Pierre-Henri

Intervenants : Dr Greil (pneumologue CHU Clermont Fd)

Mr Cottancin – Responsable laboratoire RESMED

Dr GALLIX, Chirurgien-Dentiste à Grenoble

Validation des connaissances

Examen oral

Une attestation de fin de formation sera délivrée à chaque stagiaire

Assiduité

L'assiduité des stagiaires sera assurée d'un émargement à la demi-journée par chaque stagiaire et par le(s) formateur(s)



Contact(s) Administratif(s)
UFR Odontologie
Service Formation Continue
2 rue de Braga
63100 Clermont-Ferrand

Sabrina MEHAY
Tel : 04.73.17.73.35

Lieu(x) de formation

UFR Odontologie
2 rue de Braga
63100 Clermont-Ferrand

Conditions d'admission

Nombre de places

20 personnes maximum

Pré-requis

Docteurs en chirurgie dentaire et assistant(e) dentaire

Programme

Matin :

PARTIE THEORIQUE

- Définition
- Différents types d'Apnées
- La Respiration : - Centre de contrôle, régulation
- Hypoxie
- Sommeil : structure
- Impact du SAS sur le sommeil
- Impact cardio vasculaire du SAS
- Impact biologique du SAS
- Signes Cliniques
- Apnées Obstructives : - les niveaux d'obstruction
- endoscopie du sommeil
- Apnées Centrales : - différents types
- différentes étiologies
- Apnées Mixtes
- Diagnostic du SAS : - Polygraphie
- Polysomnographie
- Traitement : Règles hygiéno diététiques
- Ventilation
- Chirurgie
- OAM
- Et si le SAOS de l'adulte débutait dans l'enfance...

Après-midi :

PARTIE PRATIQUE

L'orthèse d'avancée mandibulaire en pratique au cabinet du chirurgien-dentiste

Protocole complet :

- Bilan bucco-dentaire
- Documents administratifs
- Prise d'empreintes
- Bon de commande
- pose
- Ajustements
- Titration
- Suivi

Atelier pratique :

- Mesures
- Titration
- Retouches

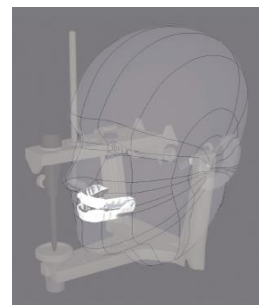

Inscription par mail à l'adresse suivante :

formation-continue.odontologie@uca.fr

Merci de communiquer (par participant) :

- Date/intitulé de la formation
- Profession
- Nom et prénom
- Date de naissance
- Adresse professionnelle, SIRET